Zones d'accélération des énergies renouvelables

NÎMES

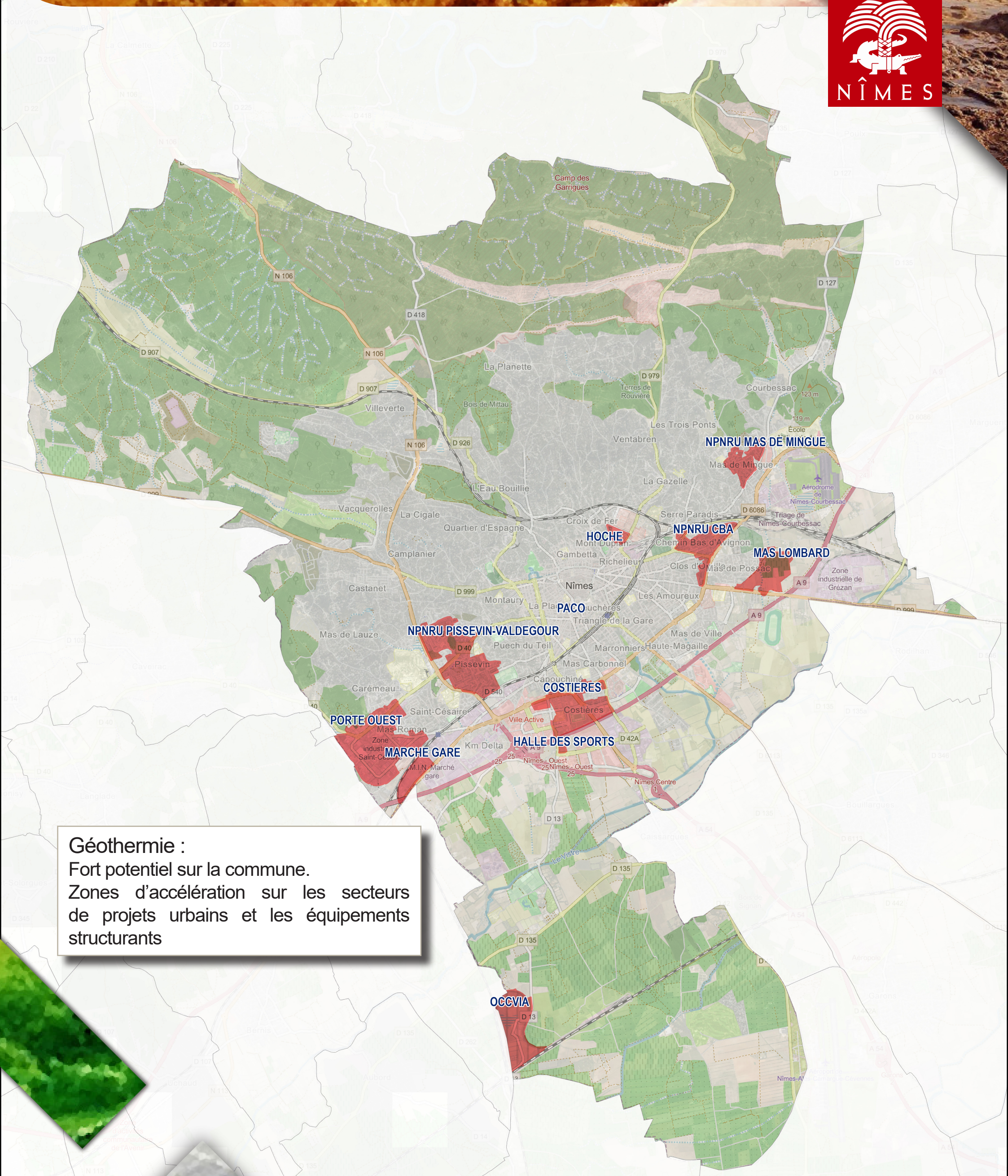

Géothermie :
Fort potentiel sur la commune.
Zones d'accélération sur les secteurs de projets urbains et les équipements structurants

Géothermie

Ville de Nîmes Décembre 2023

Map data © OpenStreetMap contributors, Microsoft, Facebook, Inc. and its affiliates, Esri Community Maps contributors, Map layer by Esri